Travail en différenciation

Continuité : farde de synthèses évolutive

Autonomie

Aide individualisée: tutorat, remédiation, Personnes ressources, référentiels....

Accès libre à un matériel varié: Adaptation des supports

Respect des méthodes de chacun

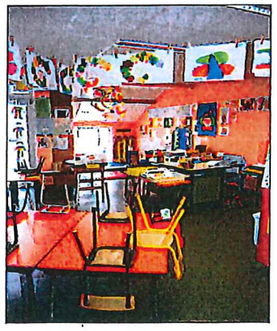

Informations

P.O. : **Collège communal d'Ittre**
Rue de la Planchette, 2
1460 Ittre
Tél. : 067/ 79.43.43 Fax : 067/ 64.70.44
info@ittre.be

Président du P.O.
Monsieur Christian Fayt
c.fayt@ittre.be

Echevin de l'enseignement
Monsieur Christian Fayt
c.fayt@ittre.be

PMS : **Centre Psycho-Médico-Social provincial**
Rue de la Régence, 25
7060 Soignies
Tél. : 067/ 33.33.08 Fax : 067/ 33.94.94
cpms.soignies@hainaut.be

PSE : **Service provincial Promotion Santé Ecole**
Rue des Frères Taymans, 32a
1480 Tubize
Tél. : 02/ 355.68.99 Fax : 02/ 355.89.33
secretariatpse.tubize@brabantwallon.be

CCA : **Accueil et activités extrascolaires**
Tél. : 067/ 79.43.38
f.joris@ittre.be

AP : **Association des parents**
ap@leslongspres.be

Projet d'établissement

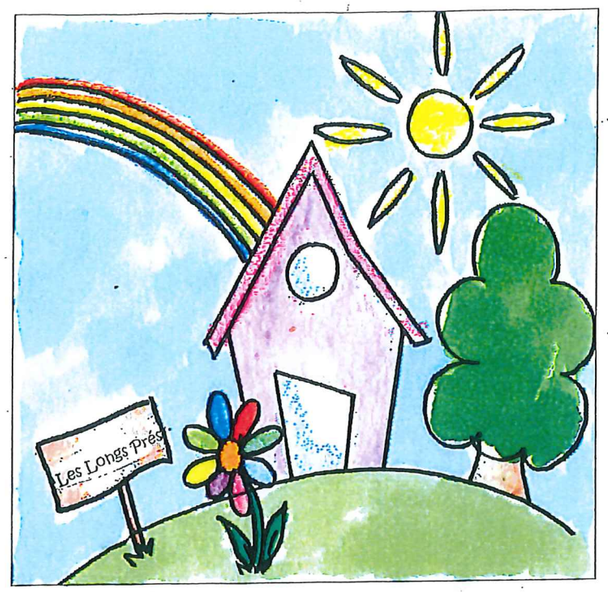

Ecole communale d'Ittre
« Les Longs Prés »

Rue Jean Jolly, 2
1460 Ittre
Tél : 067/64.71.22
Fax : 067/.64.89.76
Mail : direction.eciv@ittre.be
Directeur : Maxime Tronion

Ittre, l'un des plus beaux villages du Brabant Wallon, de par son passé, son caractère rural et sa situation géographique, fournit de nombreuses possibilités pédagogiques exploitées par nos enseignants.

Cette richesse constitue un apport considérable tant pour la connaissance et l'ouverture culturelle de nos élèves que pour leur sensibilisation à l'environnement.

Notre école, récemment réaménagée, a été symboliquement rebaptisée « Les Longs Prés », du nom que porte le sentier pédestre reliant Ittre à Haut-Ittre, un chemin qui mène l'enfant d'aujourd'hui vers l'adulte de demain.

Décret Missions

Objectifs généraux de l'enseignement fondamental et secondaire
* Promouvoir la confiance en soi et le développement de la personne de chacun des élèves.
* Amener tous les élèves à s'approprier des savoirs et à acquérir des compétences qui les rendent aptes à apprendre toute leur vie et à prendre une place active dans la vie économique, sociale et culturelle.
* Préparer tous les élèves à être des citoyens responsables, capables de contribuer au développement d'une société démocratique, solidaire, pluraliste et ouverte aux autres cultures.
* Assurer à tous les élèves des chances égales d'émancipation sociale.

Frais scolaires

Mis à part le matériel personnel (cartable, plumier, latte, stylo, crayons,...), l'école procure gratuitement les fournitures scolaires nécessaires aux élèves (fardes, cahiers, manuels, photocopies,...).
Les diverses sorties (visites, piscine, théâtre) sont financées par les budgets de l'administration communale, de l'association des parents et de l'association du comité scolaire de l'école. Toutefois, une participation financière peut être demandée aux parents.
Tous les deux ans, des classes de dépaysement sont organisées (dans le primaire). Un étalement de paiement des frais liés à ces excursions est proposé aux parents.